



# Datenbank-Viewer



## Universalwerkzeug für die Datenbankverwaltung

Für die unkomplizierte Verwaltung Ihrer Adressenbestände haben wir den MailCom Datenbank-Viewer entwickelt, der zusammen mit allen MailCom Adresstools ausgeliefert wird.

Mit diesem Basismodul können Sie auf beliebige Adressdateien zugreifen und die MailCom Anwendungsprogramme starten. Adressdateien müssen nur einmal geöffnet oder importiert werden und können dann ohne weitere Zwischenschritte mit den verschiedenen Adresstools bearbeitet werden. Da diese Programme unabhängig von der genutzten Datenbank über die einheitliche Benutzeroberfläche des Datenbank-Viewers bedient werden, sparen Sie im Vergleich zu proprietären Lösungen viel Zeit.

Mit dem im Viewer integrierten Datei-Explorer können Sie gängige Datenbanken wie zum Beispiel dBASE, Paradox, Foxpro, SQL, Oracle sowie Datenbanken mit ODBC-Schnittstelle direkt öffnen, die enthaltenen Daten anzeigen, importieren, exportieren, umstrukturieren, bearbeiten, sortieren oder in einem anderen Datenbankformat Ihrer Wahl speichern. Auch Text- und Excel-Dateien können importiert und mit wenigen Einstellungen automatisch als Datenbank gespeichert werden.

## Adressdateien besser einheitlich strukturieren

Die Weiterverarbeitung von Adressen ist einfacher und rationeller, wenn Ihre Adressdateien eine einheitliche Datenstruktur aufweisen. Mit dem Datenbank-Viewer können Sie Ihre Adressdatenbank flexibel nach Ihren Wünschen strukturieren oder standardisierte Vorlagen für die Anlage neuer Dateien nutzen.



## Inklusive Referenzdaten zur Qualitätssicherung

Für die Prüfung, Konvertierung und Anreicherung vorhandener Adressdateien enthält der MailCom Datenbank-Viewer ein umfassendes Paket sorgfältig zusammengestellter Referenzdaten. Dazu gehören Verzeichnisse aller Vornamen, Anreden, Titel, Berufe, Branchen, Rechtsformen von Firmen, Postleitzahlen, Orts- und Straßennamen, Vorwahlnummern und Kfz-Kennzeichen.

## Online-Hilfe und Assistenten erleichtern die Einarbeitung

Assistenten und eine kontextsensitive Online-Hilfe sorgen für eine kurze Einarbeitungsphase und bieten umfassende Erläuterungen für sämtliche Funktionen des Programms. Bei allen Aufgaben arbeiten Sie durchgängig von der vertrauten Benutzeroberfläche des Datenbank-Viewers aus, so dass Sie in Zukunft auf den kostspieligen Einsatz externer IT-Spezialisten für die Pflege und Aufbereitung Ihrer Adressdaten verzichten können.

## Bereits die Basisversion enthält viele Funktionen

Besonders komfortabel: Immer wieder benötigte Tabellenfunktionen, beispielsweise zum Erfassen, Editieren und Löschen von Daten, zum Sortieren von Tabellen oder Suchen und Ersetzen von Texten, gehören zur Grundausstattung des Viewers. Künftige Programmweiterungen oder Entwicklungen von Drittanbietern lassen sich problemlos über eine integrierte Programmchnittstelle als Plug-Ins einbinden.

Fakten



# Datenbank-Viewer



## Funktionsübersicht

Mit dem Datenbank-Viewer können Sie

- ✓ Adressenbestände aus Datenbanken, Textdateien oder Exceltabellen zentral verwalten, beliebig strukturieren und mit Hilfe flexibler Import- und Exportfunktionen in Ihr Wunschformat konvertieren;
- ✓ neue oder importierte Adressen mit Hilfe umfangreicher Datenbearbeitungsfunktionen an die Struktur Ihrer Adressdatenbank anpassen oder anhand standardisierter Vorlagen vereinheitlichen;
- ✓ direkt auf die MailCom Adressentools, umfangreiche Referenzdaten oder andere Plug-Ins für die Bearbeitung Ihrer Adressenbestände zugreifen;
- ✓ mehrere Datenbanken gleichzeitig öffnen, enthaltene Daten individuell strukturieren, konvertieren, speichern oder löschen;
- ✓ Adressdaten selektieren, sortieren, indizieren;
- ✓ Adressdateien durchsuchen und die Ergebnisse in neuen Datenbanken speichern;
- ✓ Adressbestandteile für die Verwendung in Formularen und Seriendruckdokumenten aufbereiten und exportieren;
- ✓ Fehler mit Hilfe der Suchen- und Ersetzen-Funktion bereinigen.

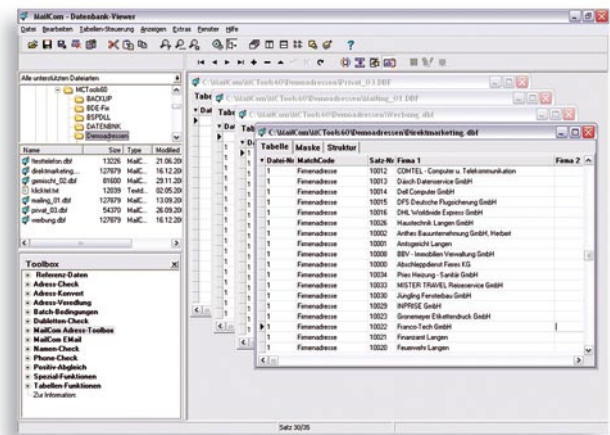

## Vorteile

- ⊕ Der Datenbank-Viewer ist ein universelles Werkzeug für die Verwaltung und Bearbeitung gängiger Datenbanken und wird mit allen MailCom Adressentools ausgeliefert.
- ⊕ Mit dem integrierten Datei-Explorer behalten Sie den Überblick über Ihre Adressenbestände und können direkt auf beliebige Adressendateien zugreifen und diese öffnen.
- ⊕ Adressendateien müssen nur einmal geöffnet oder importiert werden und können dann ohne weitere Zwischenschritte mit den verschiedenen Adressen-Tools bearbeitet werden.
- ⊕ Sämtliche Adressentools, auch künftige Erweiterungen oder fremde Plug-Ins, werden über die Benutzeroberfläche des Datenbank-Viewers bedient.
- ⊕ Flexible Import- und Exportfunktionen ermöglichen die Arbeit mit Adressendateien nahezu aller Datenbankformate sowie mit Text- und Excel-Dateien.
- ⊕ Die Einarbeitung in das Programm und seine Funktionen wird durch Assistenten und die kontextsensitive Onlinehilfe erleichtert.

